

Não deixe sozinho, não faça sozinho

—Projeto Rede de Bem-Estar Comunitário de Kobe—



O Projeto Rede de Bem-Estar Comunitário de Kobe atua em conjunto com a comunidade e órgãos especializados para tratar dos problemas relacionados ao bem-estar, como preocupações e inconveniências, que são difíceis de resolver pelos sistemas e serviços de bem-estar pré-existentes. O assistente social da rede de bem-estar comunitário que está em cada Conselho de Bem-Estar Social de cada distrito irá atender à sua consulta.



Prevenção é a melhor ação para os problemas relacionados ao bem-estar.
O que faz o assistente social da rede de bem-estar comunitário?

O assistente social irá construir um novo sistema e uma nova rede para atender “inteiramente” aos problemas relacionados ao bem-estar, que se diversificam cada vez mais, a partir do apoio conjunto de especialistas e da comunidade. O assistente social apoia o desenvolvimento de uma comunidade amigável, onde todos tenham compaixão e conversem naturalmente uns com os outros.

Está estranho, é um pouco problemático... Não tem algum vizinho que lhe preocupa?



Por exemplo:

- Parece que vive trancado em casa
- É tanto lixo que transborda até para fora de casa
- Parece que tem uma vida dura demais
- A criança não para de chorar, etc.

Nessas horas:

Não pense que está sendo intrometido,
não se preocupe sozinho nem tente resolver sozinho,
e venha nos consultar sem nenhuma hesitação.

É muito importante a rápida prevenção para resolver os problemas
da comunidade.

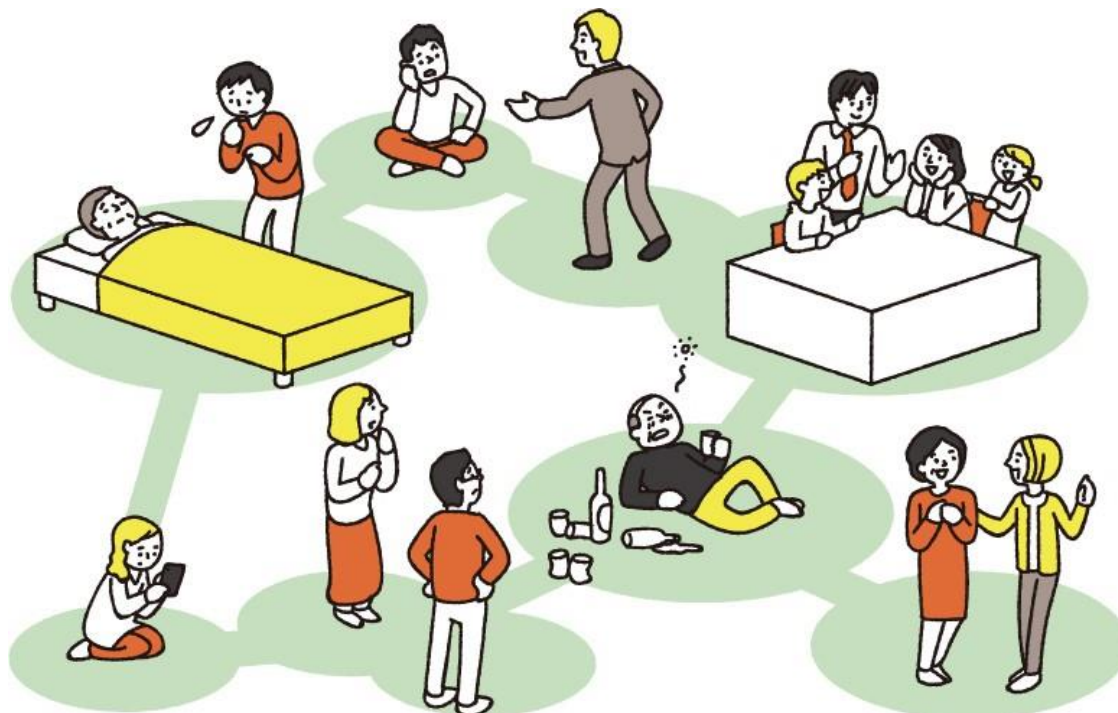

Fluxo da consulta

* O conteúdo da atividade conjunta poderá mudar dependendo do estado e das condições de cada caso.

A

Atendimento da consulta

Se não puder vir até o guichê de consulta, o assistente social da rede de bem-estar comunitário irá visitá-lo.

Pode-se consultar por telefone também!

B

Verificação do estado

O assistente social da rede de bem-estar comunitário irá ouvir os fatos por telefone e fará visitas para verificar o estado real.

C

Colaboração com a comunidade e órgãos especializados

Serão examinadas e tomadas medidas para a solução do problema em conjunto, de acordo com o conteúdo da consulta.

D

Apoio nas atividades da comunidade

Daremos apoio à criação de um sistema que transformem assuntos “problemáticos” em “bons” e executem atividades divertidas, e à formação de um ambiente e um círculo de amizade, dando importância aos laços da comunidade.

Para se consultar sobre o que notou, ou sobre problemas, contate:

Conselho de Bem-Estar Social do Distrito Nagata da Cidade de Kobe

(Kobe-shi Nagata-ku Shakai Fukushi Kyogikai)

Endereço: Kobe-shi Nagata-ku Kita-machi 3-4-3

Prefeitura Distrital de Nagata 4F

Telefone: 078-579-2311

FAX: 078-574-2427

E-mail: n-syakyou2@neo.famille.ne.jp