

No está solo, no lo haga solo

Kobe Proyecto Trabajo Social en Red



Kobe Proyecto Trabajo Social en Red es una entidad que junto a la comunidad y organizaciones especializadas se ocupa de preocupaciones o problemas relacionados al bienestar social que son difíciles de solucionar en instituciones o servicios de asistencia social ya existentes.

Los trabajadores sociales en red de asistencia social comunitaria que se encuentran en los consejos de asistencia social de cada distrito responden a las consultas.

Consulta
gratuita



Asuntos relacionados al bienestar social a partir de la prevención.
¿Qué es un trabajador social en red de asistencia social comunitaria?

Se ha construido un nuevo mecanismo y trabajo en red para poder atender “completamente” los asuntos relacionados al bienestar social que se diversifica cada vez más, apoyados por especialistas y la comunidad.

Apoyamos la creación de una comunidad amable, caritativa y donde todos conversen mutuamente de manera natural.

Comportamiento extraño, un tanto molesto...

¿Hay en el barrio alguien que les llame la atención?



Por ejemplo:

- Como si estuviera todo el tiempo encerrado
- La basura rebalsa de la casa
- Pareciera ser que lleva una vida demasiado dura
- Un niño llora continuamente, etc.

En esa situación:

No piense que pueda ser una intromisión,
no cargue solo esa situación,
consulte sin dudar.

Los asuntos de la comunidad necesitan una temprana prevención.

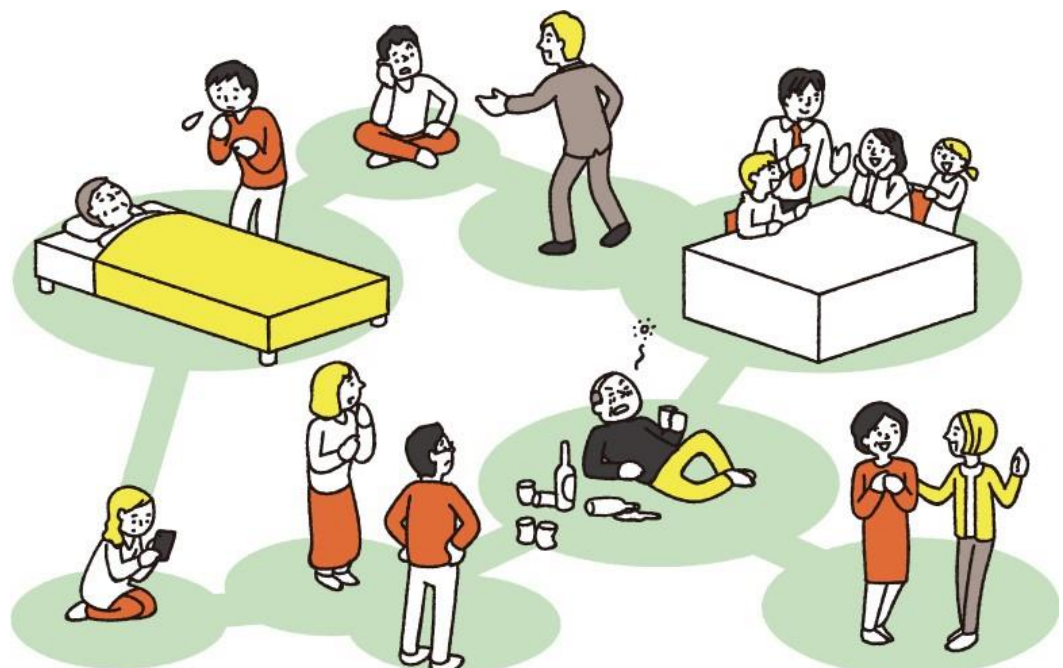

Desarrollo de la consulta

*De acuerdo a la situación y a la condición, el contenido a tratar conjuntamente varía.

A

Atención de consultas

En caso de no poder acercarse a la ventanilla, un trabajador social en red de asistencia social comunitaria lo visitará.
¡También se pueden hacer consultas por teléfono!

B

Verificación de la situación

Se hace una conversación telefónica, un trabajador social en red de asistencia social comunitaria lo visitará y verificará la situación real.

C

Colaboración con la comunidad y organizaciones especializadas

De acuerdo al contenido de la consulta se estudian las medidas para la solución, tratándose conjuntamente.

D

Apoyo a la iniciativa de la comunidad

Valorando los lazos de la comunidad se apoya la formación de camaradas, la creación de lugares y sistemas que cambien los problemas a buenos resultados y sugieran cosas divertidas.

Para solicitar información sobre algo que notó o consulta de algún problema:

Consejo de Asistencia Social del distrito Nagata de la ciudad de Kobe

(Kobe-shi Nagata-ku Shakai Fukushi Kyogikai)

Dirección: Kobe-shi Nagata-ku Kita-machi 3-4-3
Municipalidad de Nagata, 4to piso

Tel: 078-579-2311

Fax: 078-574-2427

E-mail: n-syakyou2@neo.famille.ne.jp